

2024 春を感じる店舗を巡ってスタンプをゲットしよう! /

# かみのやま春めぐり スタンプラリー

詳しくは…  
スタンプラリーの詳細や  
参加店舗の紹介は  
公式HPをチェック!



★5つ以上のスタンプで  
**市内旅館宿泊券**  
(10,000円相当)

5  
名様

★3つ以上のスタンプで  
**市内店舗のお食事券または  
スタンプラリー参加店舗商品**  
(3,000円相当)

10  
名様

## かみのやま春めぐりスタンプラリー

税込600円以上の利用でスタンプ1つゲット!



開催期間

3/30(土)~5/31(金)

【参加方法】

- ① スタンプラリー参加店舗を巡ってスタンプをGET!
- ② 指定の提出場所へこちらの台紙を提出!
- ③ 抽選で当たる!!

お名前

ご住所 〒

電話番号

※厳選な抽選の上、当選者を決定し、賞品の発送をもって発表にかえさせていただきます。当選者には、令和6年6月中に賞品をお送りします。  
【問合せ先】 上山市観光キャンペーン推進協議会事務局(上山市観光・ブランド推進課内) TEL023-672-1111

# さくら

東北桜の礼所『月岡公園』  
住: 上山市元城内3  
駐: 無料/50台 ※ 上山城第一広場



# かみのやま 春の 街めぐり



『旭昇桜』  
住: 上山市泉川東河原(旭町踏切近く)  
駐: 無料/数台

『足湯』 街歩きのお休みに  
かみのやま温泉  
"美人の湯"  
街中には5か所の足湯があり、  
かみのやま温泉を気軽に楽しめます。



詳しい場所は  
こちら↓



『菜の花』

『ヴェンテガルテン』  
住: 上山市弁天2-14  
駐: 無料/70台 ※ 斎藤茂吉記念館駐車場

観光と宿泊のご案内は…  
(一社) 上山市観光協会物産協会  
TEL. 023-672-0839



あふれり  
ひたり  
かみのやま

### 01 手打蕎麦 福蔵

MENU

菜の花  
天ぷら入り  
盛合せ



住/上山市金瓶湯坂山20 TEL/023-673-4320  
営/11:00~13:40(L.O) 休/火・土曜日

### 02 HATAKE STYLE トマト上山店

MENU

季節のフルーツ飴  
(いちご・りんご)



住/上山市金瓶字山ノ上28 TEL/090-7320-5684  
営/平日10:00~16:00、土日祝10:00~17:00  
休/火・水曜日

### 03 拉麺さとう

MENU

旬菜と桜えびの  
塩拉麺



住/上山市金瓶字水上210 TEL/090-7236-3610  
営/11:00~14:00 休/水曜日・日曜日

### 04 さくら亭

MENU

季節の行楽弁当  
※桜の開花期間中は  
お花見Ver



住/上山市旭町2-2-15 TEL/023-673-5015  
営/11:30~14:00、17:30~材料無くなり次第終了  
※弁当は3日前まで予約  
休/日曜日 ※弁当の注文は可

### 05 蕎麦処一休

MENU

山形そばの実入り  
ポロニアソーセージ  
と焼き野菜の  
ヘルシーせいろう



住/上山市鶴野町2-12-5 TEL/023-672-2062  
営/11:00~14:00 休/月・木・金曜日

### 06 果樹工房 YOSHIDA

MENU

香梅



住/上山市新丁1-1 TEL/023-672-0274  
営/9:00~17:00 休/日曜日 ※臨時休業あり

### 07 おかげさま文房具店

MENU

NE6 TOHOKU  
BUNGU LAB.  
「TOHOKU BASIC  
INK シリーズ  
BLUE・PINK・  
GREEN」



住/上山市鶴野町1-11-4 TEL/090-9421-0199  
営/10:00~18:00 休/火曜日 ※臨時休業あり

### 08 本とカレー喫茶ペネタ

MENU

苺のタルト  
※提供は4月中



住/上山市十日町3-12  
営/11:00~16:00(L.O15:00) 休/木・日曜日

### 09 十五屋本店

MENU

チーズケーキ  
~菜の花畑Ver~



住/上山市十日町1-13 TEL/023-672-0169  
営/9:00~19:00 休/火曜日

### 10 かまね処 雪華

MENU

スプリングローズ  
ビール



住/上山市十日町1-17 TEL/023-687-1128  
営/11:00~13:00、  
17:00~ ※材料無くなり次第終了  
休/水曜日

### 11 上山城かかし茶屋

MENU

春の御城印・  
上山城さくら  
オリジナルグッズ



住/上山市元城内3-7 TEL/023-673-3660  
営/9:00~16:45 休/木曜日

### 12 天竜飯店珈琲部

MENU

桜レモネード



住/上山市元城内3-7(かかし茶屋内)  
TEL/023-672-3309 営/9:00~16:00  
休/水曜日のみ営業  
※臨時営業あり。公式Instagramを確認ください。

### 13 NORMA

MENU

菜の花入り  
春の特製  
カルボナーラ  
※菜の花入りは期間  
限定となります



住/上山市新湯1-13 TEL/080-3146-8525  
営/月・水・木曜12:00~14:00、17:30~22:00  
金~日曜・祝日12:00~22:00  
休/火曜日

### 14 中條屋

MENU

週末限定!  
季節の  
フルーツ大福  
(期間中はイチゴ予定)



住/上山市沢丁6-7 TEL/023-672-0329  
営/7:00~17:00  
休/水曜日 ※祝日の場合変更あり

### 15 かえる家

MENU

春のシフォン  
ケーキカップ  
(桜・春抹茶)



住/上山市沢丁3-6 1F TEL/090-9426-7996  
営/11:00~14:00  
休/土・日曜日、4/8~営業開始

### 16 alysa

MENU

春のオリジナル  
スコーン  
※写真はプレーン



住/上山市沢丁3-6(かえる家内) TEL/090-9426-7996  
営/11:00~14:00  
休/土・日曜日、4/8~営業開始

# MAP



市内桜情報は  
こちらから▶



桜の映像は  
こちらから▶



## 18 山形ワインカーヴ

### MENU

おすすめ  
春色ワイン3種



住/ 山形市矢来1-2-1 TEL/023-672-5703  
営/ 9:30~16:30 (L.O.16:00) 休/ 不定休



## 19 harappa soba&cafe そばタイム

### MENU

ちらしそば  
~春風にのせて~



住/ 山形市矢来1-3-1 TEL/023-673-2320  
営/ 11:00~14:00 休/ 水曜日



## 20 harappa soba&cafe カフェタイム

### MENU

春風パンケーキ



住/ 山形市矢来1-3-1 TEL/023-673-2320  
営/ 平日14:30~22:00, 土日祝15:00~22:00  
休/ 水曜日



## 21 Ora da cacao & chou

### MENU

ホワイトチョコ  
ブラウニーさくら



住/ 山形市矢来2-1-41 TEL/070-9109-1122  
営/ 10:00~17:00 休/ 不定休



## 22 Be-suke

### MENU

苺あんバタサンド



住/ 山形市矢来1-5-2 TEL/090-1375-8620  
営/ 11:00~18:00 売り切れ次第終了  
休/ 不定休



## 23 dango+asian sweets 東家菓

### MENU

さくら豆花  
パフェ



住/ 山形市矢来1-5-9 TEL/070-9056-6402  
営/ 10:00~16:00 休/ 火・水曜日



## 24 天竜飯店

### MENU

春野菜たっぷり  
タンメン



住/ 山形市二日町8-2 TEL/023-672-3309  
営/ 11:30~L.O.13:30  
17:00~材料無くなり次第終了  
休/ 水・木曜日



## 25 大國屋

### MENU

桜導明寺  
※提供は  
桜の開花期間中



住/ 山形市二日町9-1 TEL/023-672-2843  
営/ 9:00~19:00 休/ 第4日曜日他不定休



## 26 茶団夢

### MENU

季節の  
シフォンケーキ  
※期間中は桜・よもぎ



住/ 山形市石堂1-3 TEL/023-672-0816  
営/ 9:30~18:00 休/ 水曜日



## 27 Cafe koikoi

### MENU

koikoi  
春チュロス



住/ 山形市金生東2-6-30 TEL/023-674-6223  
営/ 11:30~17:00 (L.O.16:00) 休/ 月曜日



## 28 山形プリン

### MENU

生プリン(夜桜)  
※4/1~4/20カフェ  
限定メニュー



住/ 山形市葉山4-33 TEL/023-665-1955  
営/ 9:00~17:30 (カフェL.O.16:30)  
休/ 火曜日



## 29 レストランテichie

### MENU

季節の野菜  
週替わりランチ



住/ 山形市河崎1-2-4 TEL/090-4043-6310  
営/ 11:00~14:00 (L.O.13:30)  
休/ 不定休



## 30 HATAKE STYLE 本店

### MENU

季節の  
フルーツパフェ



住/ 山形市阿弥陀地字塩崎前1368-3  
TEL/023-679-2211  
営/ 平日10:00~16:00, 土日祝10:00~16:30 L.O  
休/ 水曜日



## 31 檜下宿 丹野こんにやく

### MENU

春限定  
個食シリーズ



住/ 山形市普沢字諏訪前608-1 TEL/023-674-2351  
営/ 【お土産処】平日 9:00~16:30, 土日 9:00~17:00  
【食事処】平日 11:00~L.O.15:00, 土日 11:00~L.O.15:30  
休/ 【お土産処】無休 【食事処】火曜(実施期間中)



## 32 やまぶきcafé

### MENU

スペシャル  
いちごサンデー



住/ 山形市下生居新山吹396  
TEL/023-679-3177  
営/ 11:00~16:00 休/ 火曜日



## 33 蔵王山麓 あずきや

### MENU

春の小鉢付き  
和膳  
(なごみせん)



住/ 山形市高野字高野原103 TEL/023-673-2566  
営/ 11:30~15:00 休/ 火・水曜日



## 34 蔵王猿倉レストハウス

### MENU

ジンギスカン丼  
(春Ver)

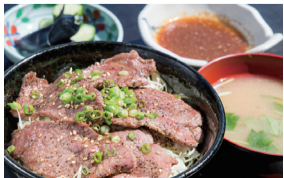

住/ 山形市蔵王字蔵王山2843-1  
TEL/023-679-2211  
営/ 8:30~16:30 (L.O.16:00)  
休/ 不定休 ※4/26~営業開始予定



## 35 café and sweets miche(ミシェ)

### MENU

桜の生プリン



住/ 山形市蔵王字蔵王山2843-1  
TEL/023-679-2211  
営/ 10:00~16:00  
休/ 土・日・祝日のみ営業 ※4/26~営業開始予定



## 36 蔵王ライザワールドレストラン

### MENU

春の  
アスパラガスと  
ペーコンのピザ



住/ 山形市蔵王坊高原 TEL/023-679-2312  
営/ 10:00~15:30 ※天候により時間短縮あり  
休/ 不定休 ※4/26~営業開始



## 37 公益財団法人斎藤茂吉記念館

### MENU

特別参加



住/ 山形市北町字弁天1421 TEL/023-672-7227  
営/ 9:00~17:00 (最終入館16:45まで)  
休/ 水曜日

